

Scalp Advanced.

L'ORÉAL
PROFESSIONNEL
PARIS

Contexto.



L'ORÉAL
PROFESSIONNEL
PARIS

Scalp
Advanced

ANTI-ITCH
Anti-Itch
Dermatologist

MACROLAMIDE

SHAMPOING PROFESSIONNEL
Dermo-régulateur - effet apaisant
pour cuir chevelu sensible

PROFESSIONAL SHAMPOO
Dermo-regulator - soothing effect
for sensitive scalps

300 ml / 10.1 fl. oz.

SERIE EXPERT

¿CUÁLES SON LAS PRINCIPALES PROBLEMÁTICAS?

- La caída es la problemática principal más mencionada por las mujeres.
- 23% declaran que la grasitud del cabello es una problemática
- Mientras que un 9% de las mujeres indica tener cuero cabelludo sensible.

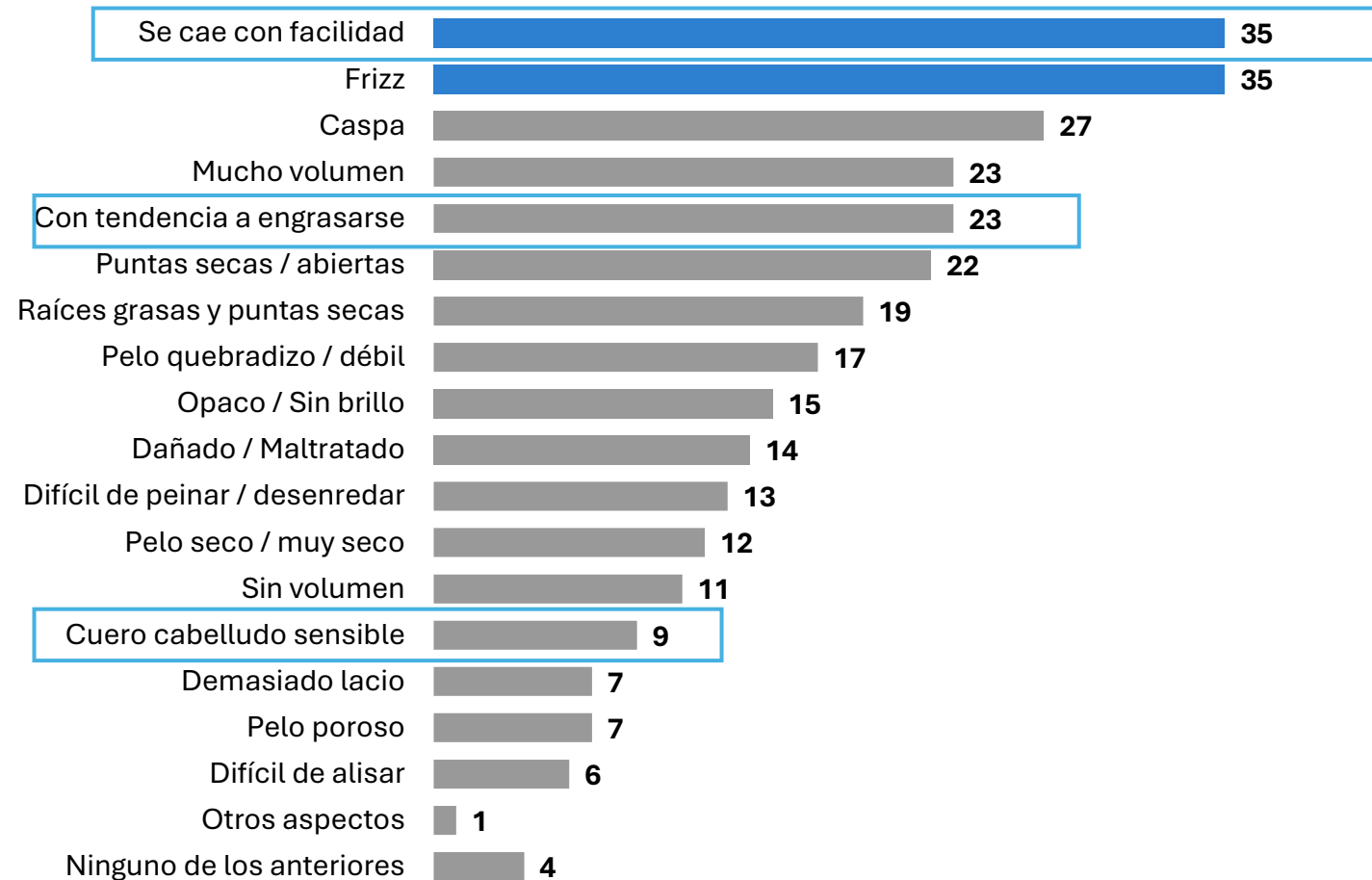

Base 1005 casos

Q014. ¿Cuáles de las siguientes dirías que son las principales problemáticas de tu pelo?

C1 - Internal use

¿QUÉ PROBLEMÁTICAS CONSIDERAN NO SATISFECHAS?

- La caída es la principal problemática que hoy en día las mujeres consideran no satisfecha.

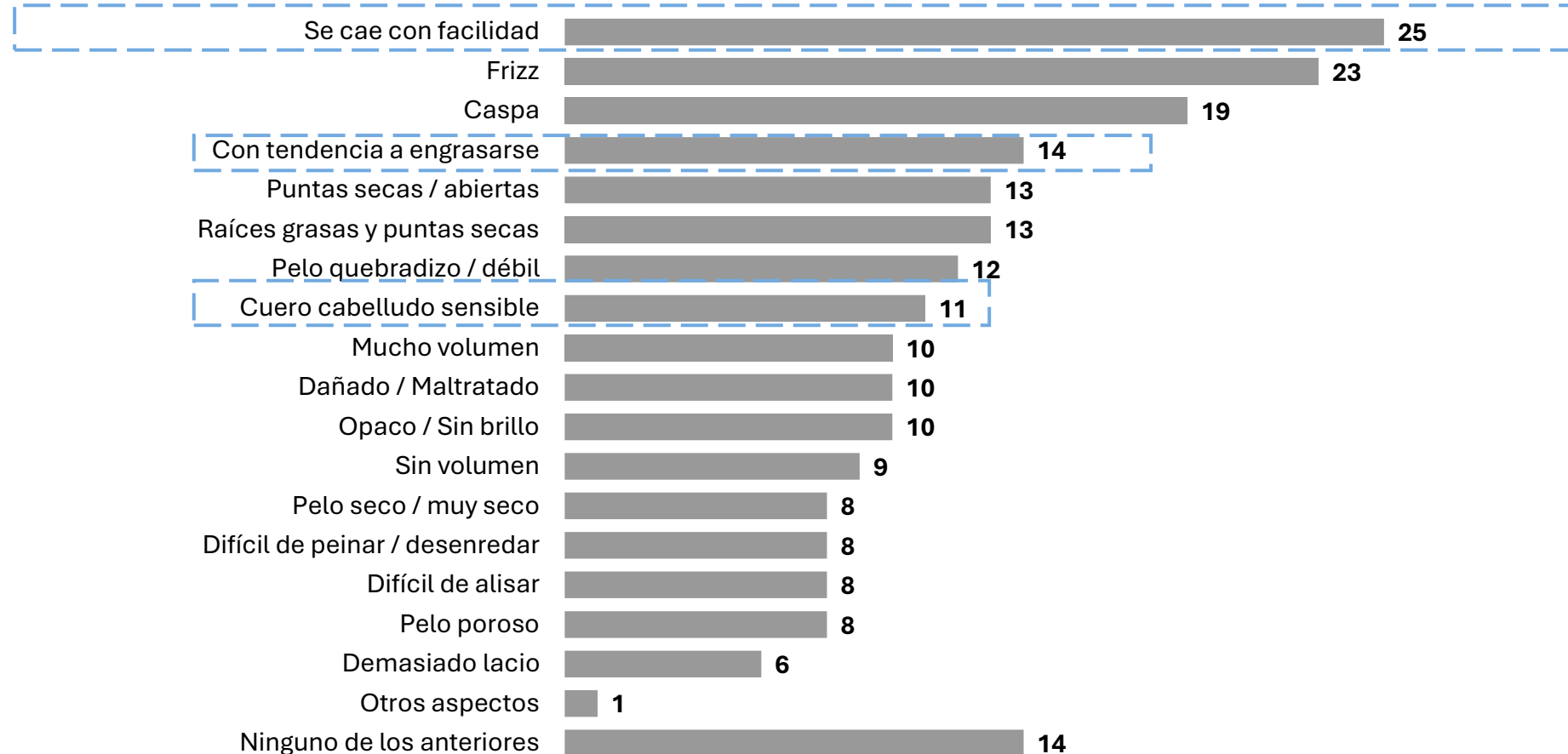

Base 1005 casos

Q023. ¿Cuáles de las siguientes dirías que son las necesidades que NO están satisfechas por los productos de cuidado capilar disponibles en la actualidad?

Es difícil para los consumidores encontrar productos que realmente les den resultados.

[Sensibilidad]

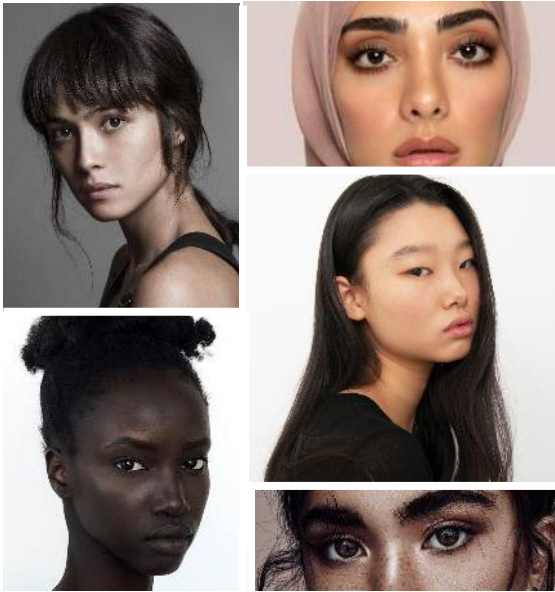

Tengo el cuero cabelludo muy sensible por el estrés. Nada me funciona. Me encanta cambiar de look y la salud de mi cuero cabelludo ya me está impidiendo hacerlo.

[Grasitud]



Es posible que me esté lavando el cabello con demasiada frecuencia. Mi problema de cuero cabelludo grasoso no desaparece. Si lo lavo mucho, reacciona produciendo más grasa, y si no lo hago, se queda húmedo, sin volumen y lacio.

[Caída]

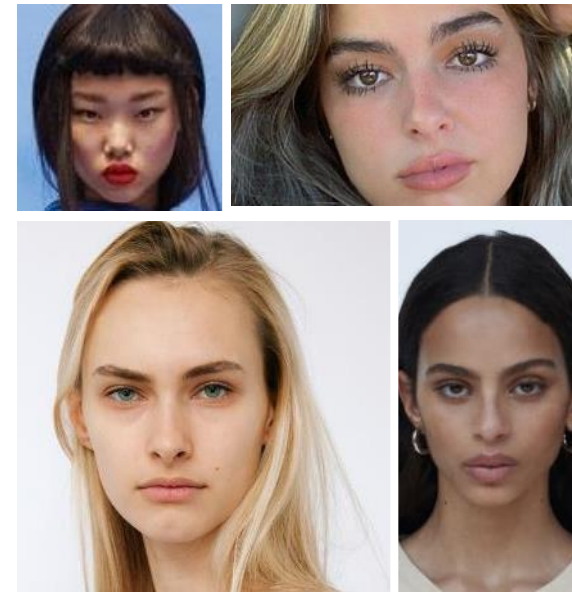

La caída del cabello me está afectando muchísimo. Ya no me siento igual. Antes tenía el pelo con mucho volumen y ahora está cada vez más fino y sin vida. Evito los peinados que me gustaban y me siento insegura. Necesito una solución.

El cuero cabelludo es piel, pero con una complejidad mucho mayor.

[Producción excesiva de sebo y sudor]

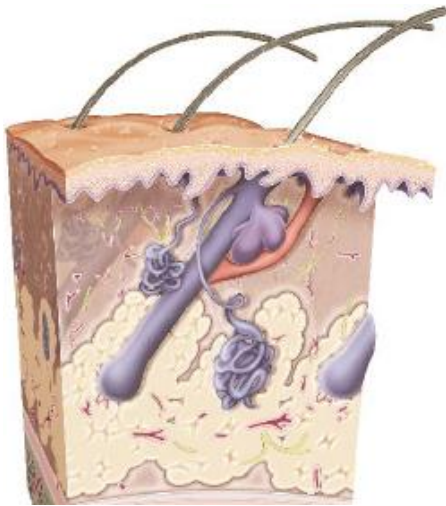

Máxima concentración corporal: 150-500 $\mu\text{g}/\text{cm}^2$ de sebo.

[Microcirculación intensa]

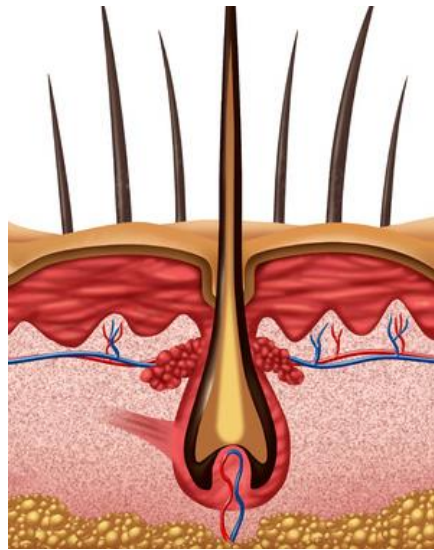

Una extensa red de vasos sanguíneos que lleva los activos hasta el folículo piloso.

[Folículos capilares más densos]



Densidad de 200-300 por cm^2 , entre 10 y 15 veces mayor que en la piel de los brazos.

[La 2^{da} área más sensible del cuerpo]

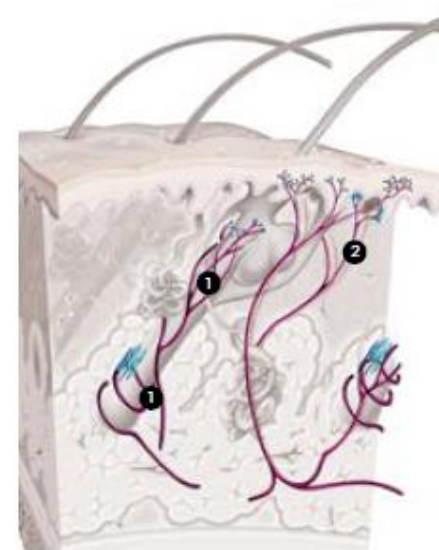

Con cientos de receptores por cm^2 que, si bien acentúan las molestias, también hacen que los masajes sean tan relajantes.

[Un sistema de renovación más veloz]

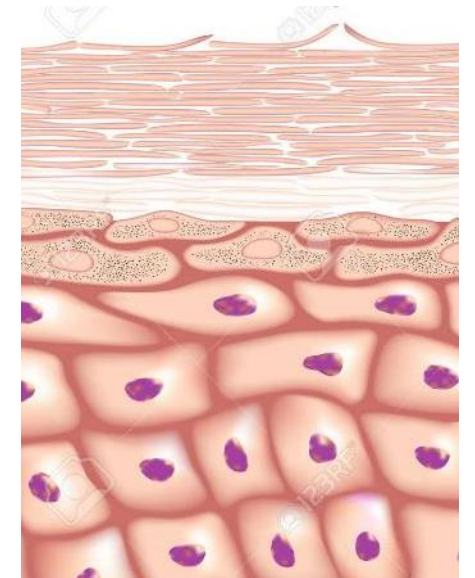

Se renueva en 10 días, en comparación con los 26 días de promedio. Por eso, la limpieza regular es fundamental.

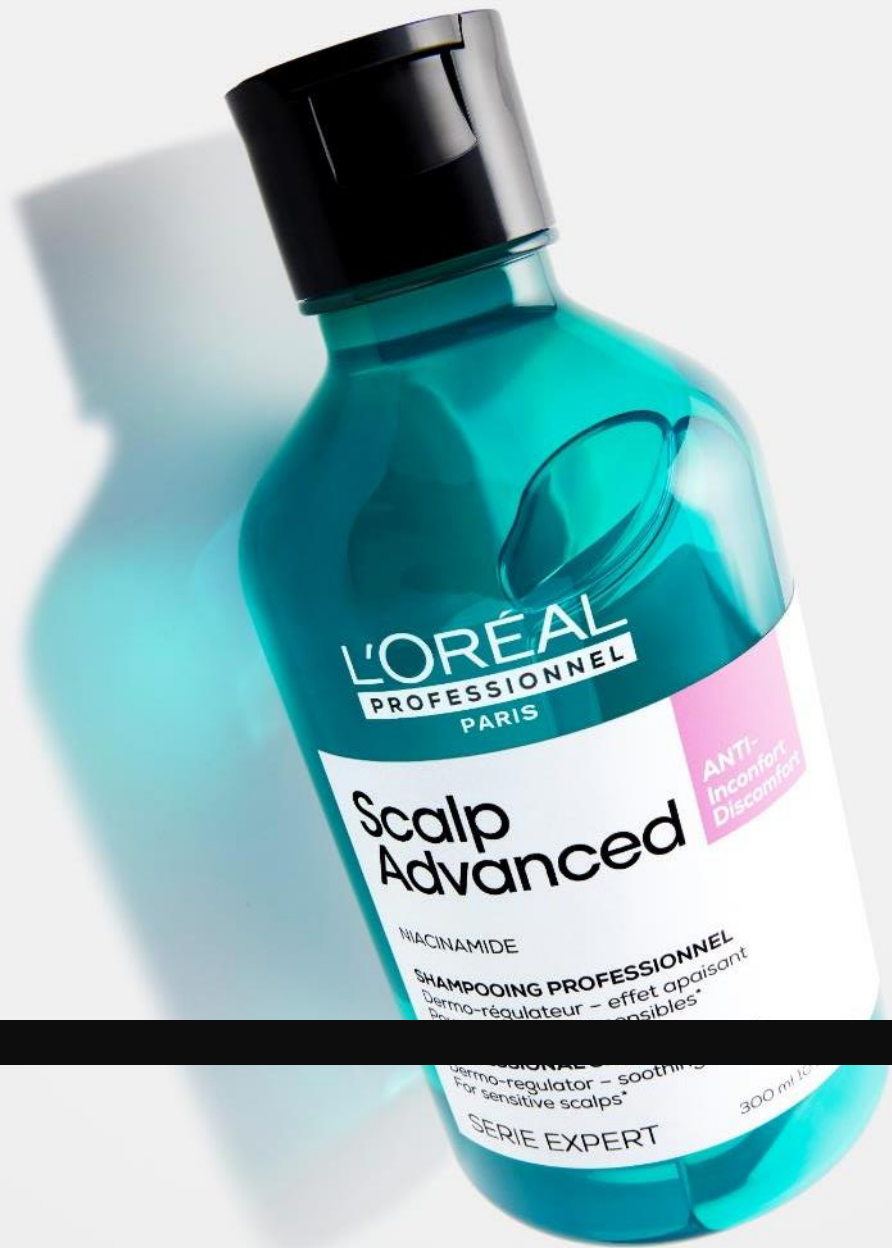

[Productos]



Innovación.

[Scalp Advanced]

La solución profesional
para cueros cabelludos
desequilibrados.



Scalp Advanced.

Un portfolio avanzado de productos capaz de abordar cada necesidad del cuero cabelludo, desde la piel hasta la raíz del cabello.

[Scalp Advanced]

Para cabellos desregulados.



[Serioxyl Advanced]

Para cabello fino.



[Aminexil Advanced]

Para cabello propenso a la caída.



Portfolio Scalp Advanced.

Un portfolio avanzado de productos capaz de abordar cada necesidad del cuero cabelludo, desde la piel hasta la raíz del cabello.

[Anti-molestias]

Calma y regula el cuero cabelludo sensible.

ANTI-
Inconfort
Discomfort



[Anti- grasitud]

Para purificar y limpiar el cuero cabelludo graso.

ANTI-
Gras
Oiliness



[Serioxyl]

Para cabellos finos.

SERIOXYL



[Aminexil]

Para la caída capilar.

AMINEXIL

